MIEJSCOWY PLAN ZAGOSPODAROWANIA PRZESTRZENNEGO DLA OBSZARU OBEJMUJĄCEGO CZĘŚĆ MIEJSCOWOŚCI DĄBROWA TOMASZOWSKA ORAZ ROGÓŹNO - ETAP I

Załącznik nr 1 do uchwały Rady Gminy Tomaszów Lubelski
nr ..XVI/153/2025..... z dnia ...05.VI.2025... r.
Rysunek planu

LEGENDA

OBOWIĄZUJĄCE USTALENIA PLANU

- GRANICE OBSZARU OBJĘTEGO MIEJSCOWYM PLANEM ZAGOSPODAROWANIA PRZESTRZENNEGO
- NIEPRZEKRACZALNA LINIA ZABUDOWY
- 5 — ZWYMIAROWANE ODLEGŁOŚCI (M)
- STANOWISKO ARCHEOLOGICZNE
- LINIE ROZGRANICZAJĄCE TERENY O RÓŻNYM PRZEZNACZENIU LUB RÓŻNYCH ZASADACH ZAGOSPODAROWANIA

MN	TEREN ZABUDOWY MIESZKANIOWEJ JEDNORODZINNEJ
MN-U	TEREN ZABUDOWY MIESZKANIOWEJ JEDNORODZINNEJ LUB USŁUG
KDD	TEREN DROGI DOJAZDOWEJ
KR	TEREN KOMUNIKACJI DROGOWEJ WEWNĘTRZNEJ
KP	TEREN KOMUNIKACJI PIESZO-ROWEROWEJ
RZM	TEREN ZABUDOWY ZAGRODOWEJ
WS	TEREN WÓD POWIERZCHNIOWYCH ŚRÓDLĄDOWYCH
ZN	TEREN ZIELENI NATURALNEJ
ZP	TEREN ZIELENI URZĄDZONEJ

USTALENIA WYNIKAJĄCE Z PRZEPISÓW ODRĘBNYCH

TEREN MIEJSCOWEGO PLANU ZAGOSPODAROWANIA PRZESTRZENNEGO ZNAJDUJE SIĘ W OBRĘBIE OBSZARU OCHRONY PTAKÓW NATURA 2000 ROZTOCZE PLB 060012 ORAZ W GRANICACH GZWP NR 407 NIECKA LUBELSKA

RYSUNEK PLANU ZOSTAŁ OPRACOWANY Z WYKORZYSTANIEM URZĘDOWEJ KOPII MAPY ZASADNICZEJ, POZYSKANEJ Z PODGIK W TOMASZOWIE LUBELSKIM

SPORZĄDZONO W UKŁADZIE WSPÓŁRZĘDNYCH PUWG 2000 STREFA 8 (EPSG: 2179)

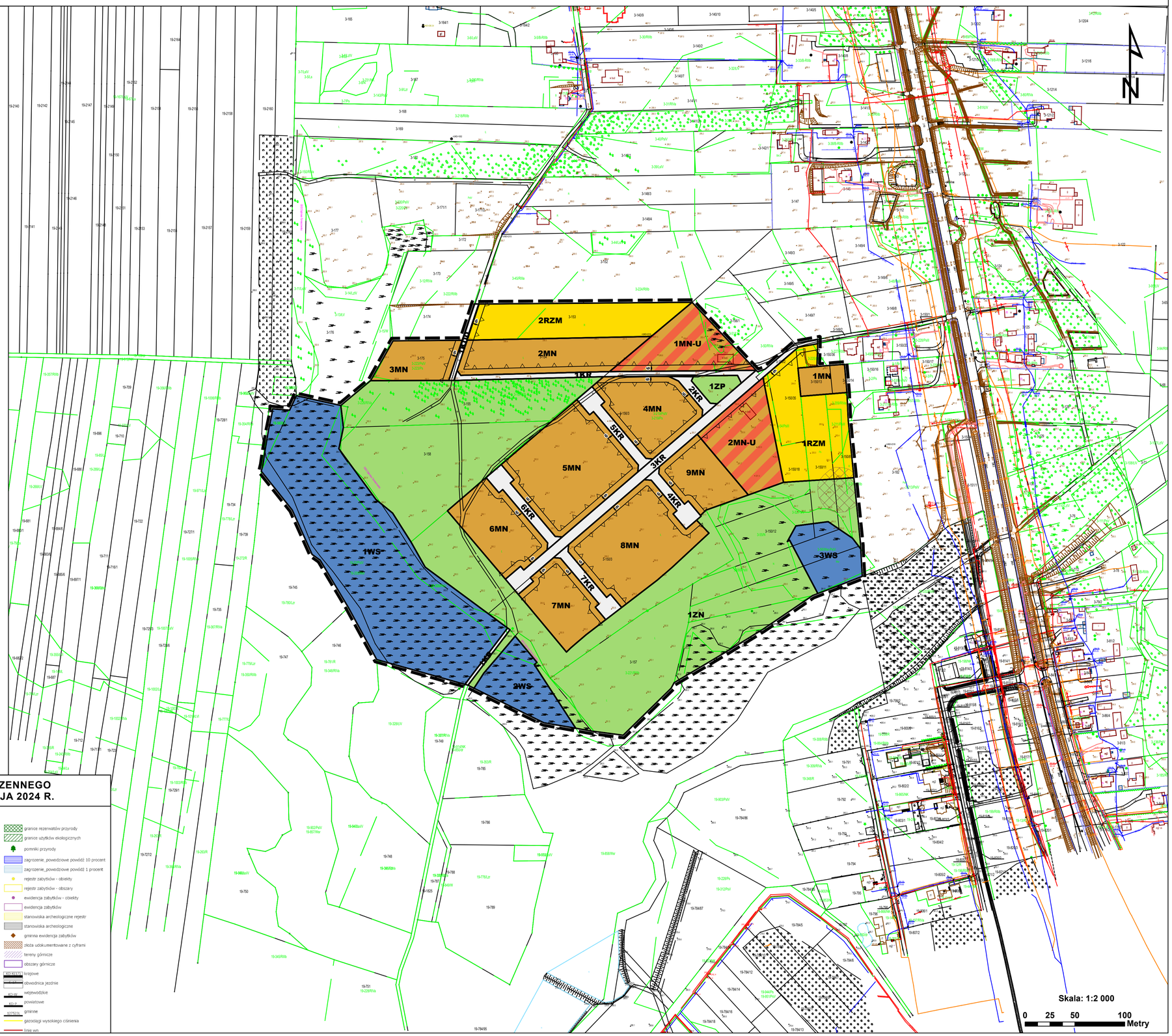

WYRYS ZE STUDIUM UWARUNKOWAŃ I KIERUNKÓW ZAGOSPODAROWANIA PRZESTRZENNEGO GMINY TOMASZÓW LUBELSKI UCHWALONEGO UCHWAŁĄ NR III/12/2024 Z DNIA 24 MAJA 2024 R.

